

Bebauungsplan mit örtlicher Bauvorschrift
Greifswaldstraße - Nord

ME 56

Zeichnerische Festsetzungen, Stand: 07. Januar 2015, § 10 (1) BauGB

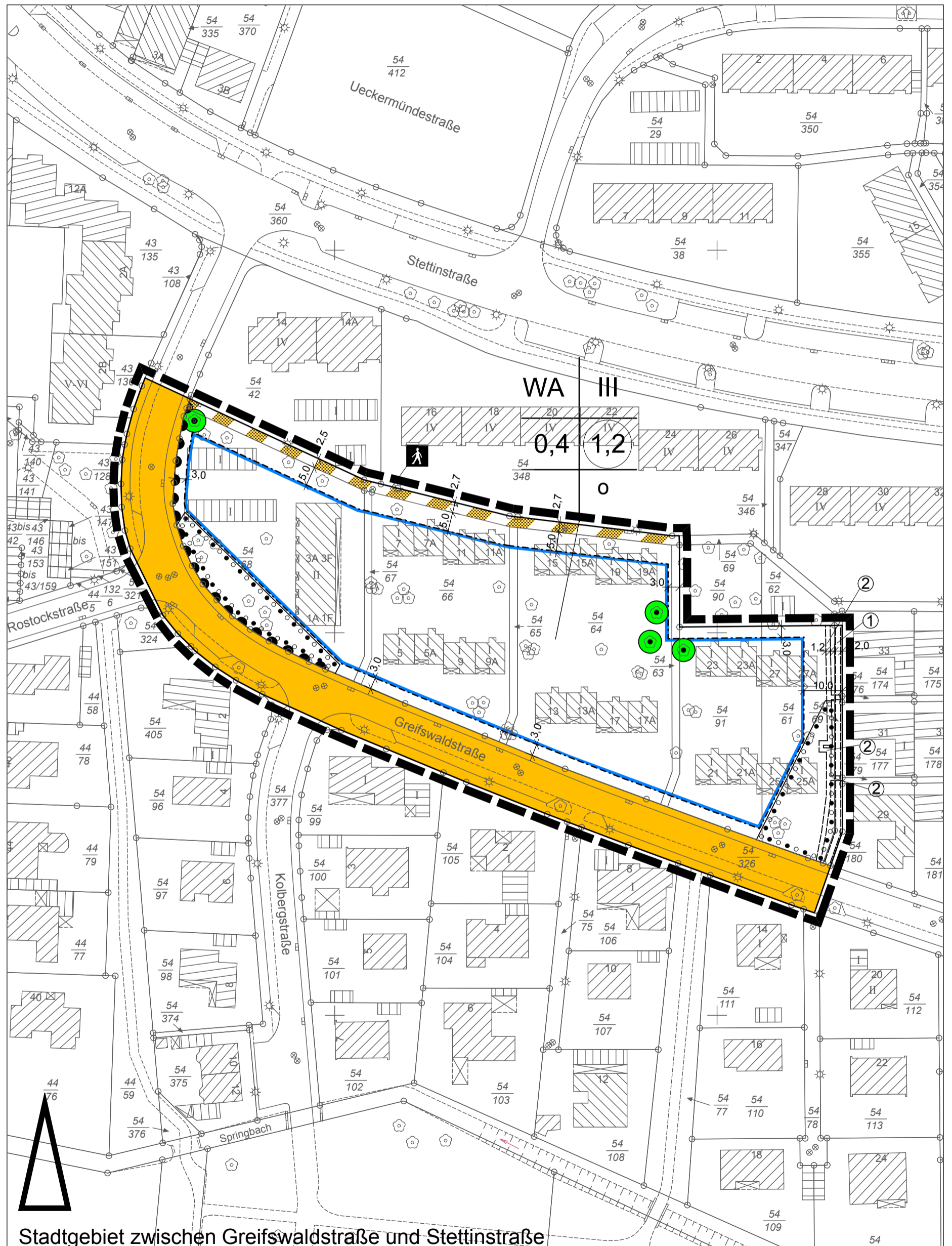

Maßstab 1:1000

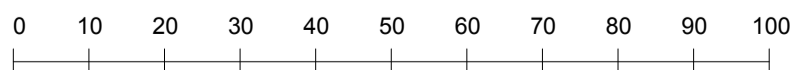

Stadtgrundkarte ¹⁾ der Stadt Braunschweig, erstellt auf Grundlage der Liegenschaftskarte ²⁾

¹⁾ © Stadt Braunschweig Abteilung Geoinformation

²⁾ © LGLN Landesamt für Geoinformation und Landesvermessung Niedersachsen, Regionaldirektion Braunschweig-Wolfsburg

vorgelegt von
Meißner Architekten BDA
 Braunschweig